Bielefelder KunstEdition 2022|2023

Bis zu den Nachtansichten (29. April 2023) gibt es sie zu kaufen, die Bielefelder Kunst für daheim als außergewöhnliches Geschenk oder für den Eigenbedarf. Im Rahmen der KunstEdition 2022|2023 bieten 20 Bielefelder Künstler:innen limitierte, handsignierte hochwertige Kunstdrucke an.

Wo erhältlich?

- Tourist-Information Bielefeld, Niederwall 23
- Lobby der Volksbank Bielefeld-Gütersloh, Kesselbrink 1
- bielefeld.jetzt/kulturschenken

(Fristen für die rechtzeitige Lieferung zu Weihnachten beachten!)

Preise pro Exemplar
Kleine Drucke (ca. 20 x 30 cm) 50 €
Große Drucke (ca. 30 x 40 cm) 100 €

Der Verkaufserlös geht nach Abzug von Druck- und Marketingkosten zu 100 % an die Künstler:innen.

Beteiligte Künstler:innen

Kleine Drucke:
Siri Baden | Imke Brunzema | Renate Georgi-Wask | Roman Girsikorn | Gereon Inger | Andrea Kaindl | Andrea Köhn | Anne-Christin Radeke | Dirk Topel | Helga Zumholte

Große Drucke:
Sabine Bergau | Magdalene Bischinger | Xenia Gorzny | Marie-Pascale Gräbener | Angelika Hölscher | Veit Mette | Claudia Reismann | Alexandra Sonntag | Susanne Walter | Sabine Wenig

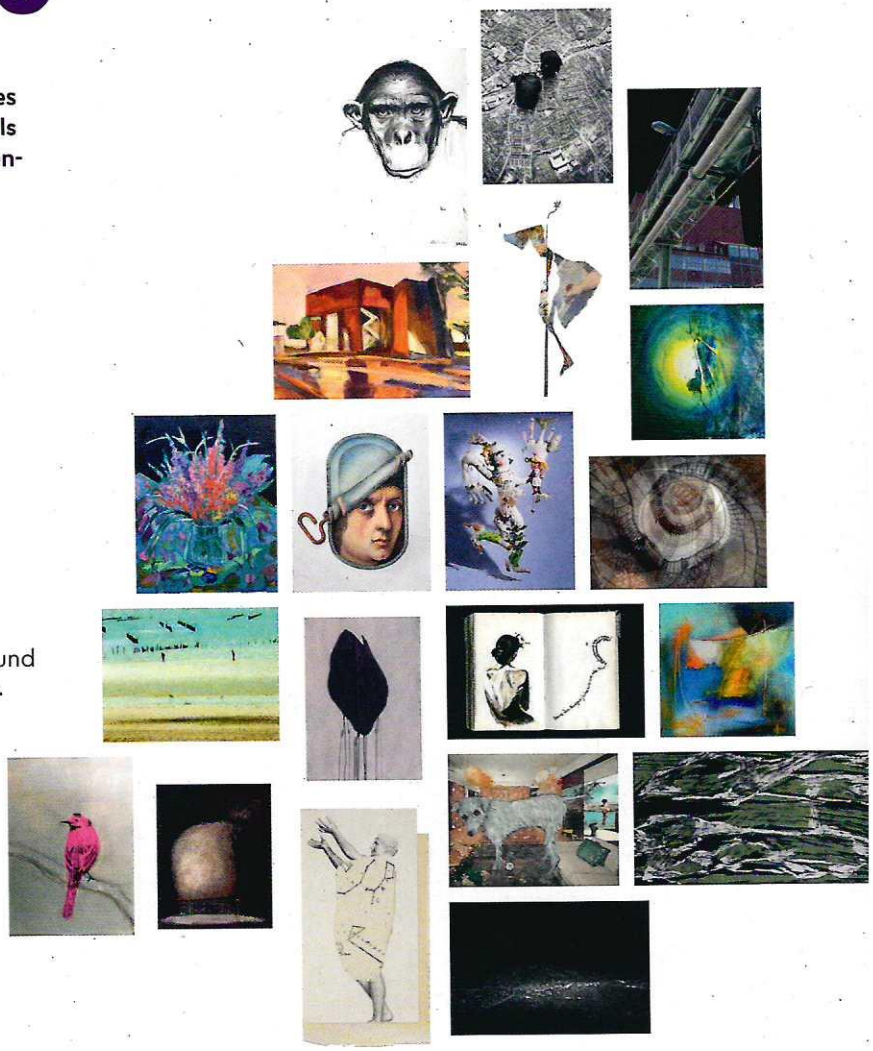

Hier gibt's die volle Kulturgeschenk-Auswahl

▸ **Online**
www.bielefeld.jetzt/kulturschenken

▸ **Persönliche Beratung**
Tourist-Information im Neuen Rathaus
Niederwall 23, 33602 Bielefeld
Tel. 0521 516999
touristinfo@bielefeld-marketing.de

▸ **Öffnungszeiten**
Mo – Fr: 10 – 18 Uhr,
Sa: 10 – 14 Uhr

Herausgegeben von:

Bielefeld Marketing

Gestaltung: deteringdesign.de
Fotos: Bielefeld Marketing, deteringdesign.de
Stand: November 2022
Gedruckt auf Recyclingpapier

Starke Marke, starke Unterstützer.
Vielen Dank den Bielefeld-Partnern!

★★★★★ Partner

★★★★ Partner

Kultur tut gut.

Bielefelder Kultur verschenken: mit Kunstdrucken, Gutscheinen, Tickets und vielem mehr.

www.bielefeld.jetzt/kulturschenken

Aus dem vollen Kulturleben schöpfen

Bielefelds vielfältiges Kulturangebot macht es möglich: Individuelle Geschenke für die Liebsten von Kunst für die Wand über Kino, Theater, Museen bis zum Kabarettabend! Alle Angebote können frei zu Kulturpäckchen kombiniert werden – natürlich nur solange der Vorrat reicht. Und damit Sie auch für 2023 viele schöne Stadtkulturpläne schmieden können, gibt es bei jedem Kulturgeschenk unseren Taschenkalender Bielefelder Kultur 2023 gratis dazu.

KunstEdition 2022|2023
Limitierte und signierte Kunstdrucke Bielefelder Künstler:innen.
→ ab 50 €

Gratis
Taschenkalender Bielefelder Kultur 2023 zu jedem Kulturgeschenk*

*solange der Vorrat reicht.

Bielefelder KunstEdition 2022|2023

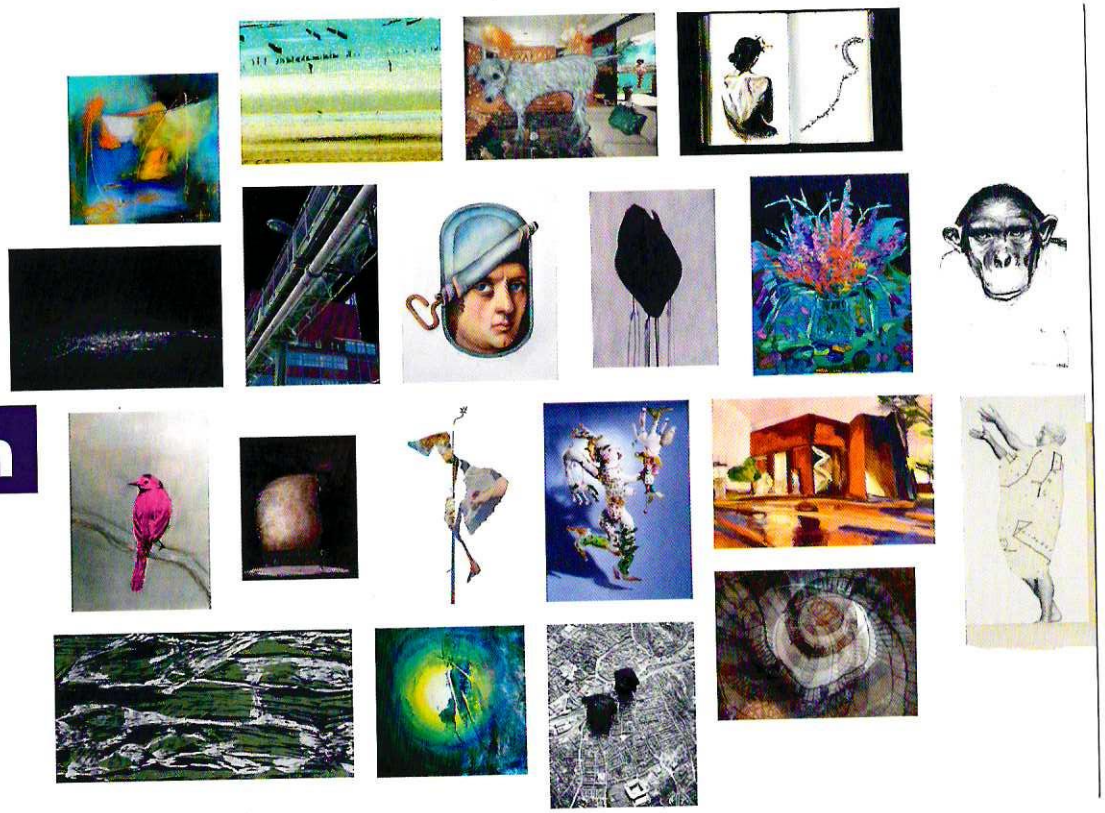

Für mich, für dich – Bielefelder Kunst

Im Rahmen der KunstEdition bieten 20 Bielefelder Künstler:innen limitierte, handsignierte Kunstdrucke an. Noch bis zu den Bielelder Nachtansichten (29. April 2023) besteht die Chance, hier ein passendes Kunstwerk als Geschenk für sich selbst oder andere zu finden.

Für die Kunst-Edition haben die von einem unabhängigen Kurator:innen-Team ausgewählten Künstler:innen eines ihrer Werke eingereicht. Jedes Kunstwerk ist als hochwertiger Kunstdruck (ab 20×30 cm bis 30×40 cm) in einer handsignierten und limitierten Auflage von 20 Exemplaren erhältlich.

KunstEdition 2022|2023
beteiligte Künstler:innen

Siri Baden | A
Sabine Bergau | B
Magdalene Bischinger | B
Imke Brunzema | A
Renate Georgi-Wask | A
Roman Girsikorn | A
Xenia Gorzny | B
Marie-Pascale Gräbener | B
Angelika Hölscher | B
Gereon Inger | A
Andrea Kaindl | A
Andrea Köhn | A
Veit Mette | B
Anne-Christin Radeke | A
Claudia Reismann | B
Alexandra Sonntag | B
Dirk Topel | A
Susanne Walter | B
Sabine Wenig | B
Helga Zumholte | A

Wo erhältlich?

- Tourist-Information Bielefeld, Niederwall 23
- Lobby der Volksbank Bielefeld-Gütersloh, Kesselbrink 1
- www.bielefeld.jetzt/kulturschenken

Preis pro Exemplar

A | Kleines Format (ca. 20×30 cm) 50 €
B | Großes Format (ca. 30×40 cm) 100 €

Der Verkaufserlös geht nach Abzug von Druck- und Marketingkosten zu 100 % an die Künstler:innen.

Die KunstEdition wird durch Unterstützung der Bielefeld-Partner ermöglicht.

Herausgegeben von: Bielefeld Marketing
Gestaltung: deteringdesign.de
Fotos: Bielefeld Marketing
Gedruckt auf Recyclingpapier